

KATNR. ALT	KATNR. NEU	SACH - NR.	B E N E N N U N G	MENGE	PR. GR.
			ERSATZTEILPREISLISTE	*	
			<u>WL 2000/2500</u>	**	
00130	530310	3020001003	GETRIEBEGEHAEUSE	01	163
00131	502715	1020010221	ABDICHTBLECH 62 DU <i>520810 + 537608</i>	01	013
00132	502723	1020020221	GEHAEUSEDECKEL 75 DU	01	013
00133	503690	1901001091	SEKA SCHRAUBE M 6x15	01	001
00134	550949	4700003101	FEILSTAB 5X90, KPL.	01	024
00135	512206	1907003210	VERSCHLUSS-SCHRAUBE R 3/8 Z	01	015
00136	518352	1950005721	KLINGERITDICHTUNG 22x16,5x1,5	01	001
00137	600040		GETRIEBEGEHAEUSE, KPL.	01	165
			<u>BESTEH. AUS: 00130-00136</u>		
00138	530336	3020060003	KURBELWELLE/ <u>WL 2000</u>	01	107
00139	530883	3050060003	KURBELWELLE/ <u>WL 2500</u>	01	108
00140	511226	1905019068	PASSFEDER A 8X7X32	01	009
00141	600059		KURBELWELLE, KPL/ <u>WL 2000</u>	01	107
			BESTEH. AUS 00138, 00140		
00142	600067		KURBELWELLE, KPL/ <u>WL 2500</u>	01	108
			<u>BESTEH. AUS: 00139, 00140</u>		
00143	530344	3020070003	FLANSCHLAGER	01	091
00144	519294	1950131742	MANILADICHTUNG 67x55,5x0,2	01	002
00145	504009	1901102098	SEKA SCHRAUBE M 6x20	02	002
00146	600075		FLANSCHLAGER, KPL.	01	091
			<u>BESTEH. AUS 00143-00145</u>		
00147	530352	3020080003	DURCHGANGSLAGER	01	087
00148	520764	1950505555	SIMMERRING 30x40x8	01	043
00149	519294	1950131742	MANILADICHTUNG 67x55,5x0,2	01	002
00150	504009	1901102098	SEKA SCHRAUBE M 6x20	02	002
00151	600083		DURCHGANGSLAGER, KPL.	01	096
			<u>BESTEH. AUS 00147-00150</u>		
00152	551767	4700085101	PLEUELSTANGE, KPL.	01	121
00153	517097	1925003270	KREUZKOPFBOLZEN 16x54	01	040
00154	516201	1916001559	ABTROPFSCHIEBE 40x10x5	01	007

ERSATZTEILPREISLISTE
 LOEWE-WASSERKNECHT-Kolbenpumpe WL 2000/2500

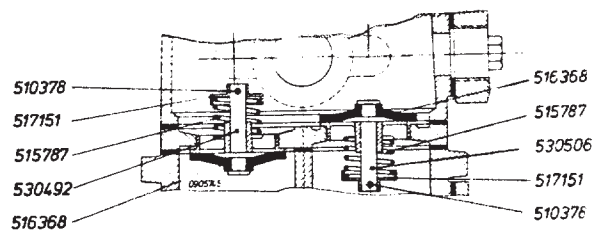
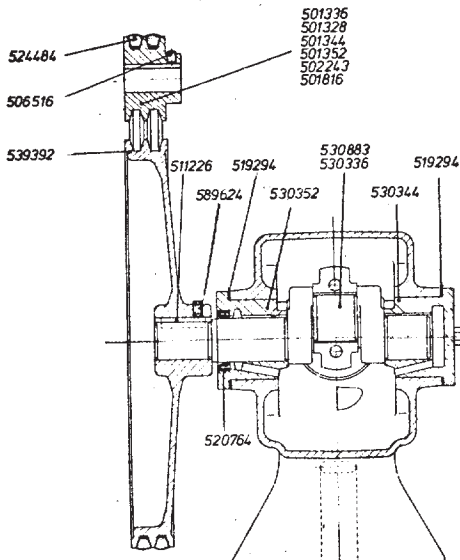
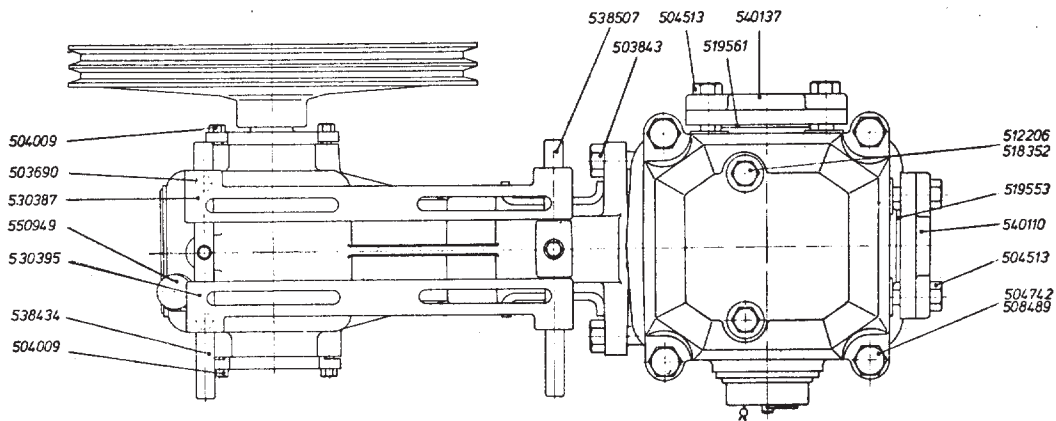
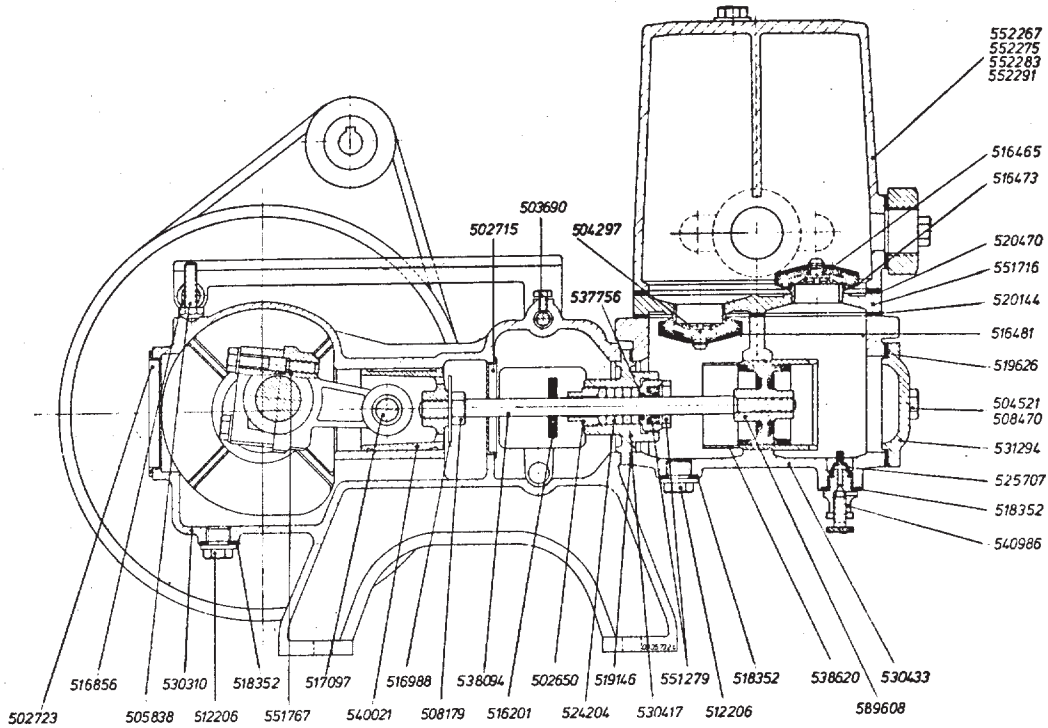

HEFT 1 , SEITE 14
B E N E N N U N G

KATNR. ALT	KATNR. NEU	SACH - NR.	B E N E N N U N G	MENGE	PR. GR.
			<u>WL 2000/2500</u>	**	
00155	540021	3946002003	KREUZKOPF	01	101
00156	516988	1924011220	OELSCHLEIBE 45x12,5x1	01	002
00157	508179	1902004171	SEKA-MUTTER M 12	01	003
00158	538094	3921002240	KOLBENSTANGE 12 DU X 252	01	072
00159	551007	4700009101	KREUZK. M. KOLBENSTANGE, KPL.	01	112
			<u>BESTEH. AUS 00155-00158</u>		
00160	530387	3020200003	WIPPE, RECHTS	01	071
00161	503690	1901001091	SEKA SCHRAUBE M 6x15	02	001
00162	516856	1920052649	ISOLIERBUCHSE	02	014
00163	551015	4700010101	WIPPE-RECHTS, KPL.	01	076
			<u>BESTEH. AUS 00160-00162</u>		
00164	530395	3020201003	WIPPE, LINKS	01	071
00165	503690	1901001091	SEKA-SCHRAUBE M 6x15	02	001
00166	516856	1920052649	ISOLIERBUCHSE	02	014
00167	551023	4700011101	WIPPE-LINKS, KPL.	01	076
			<u>BESTEH. AUS 00164-00166</u>		
00168	538434	3926001072	WIPPENBOLZEN 13 DU x 182, M 8	01	044
00169	538507	3926101072	WIPPENBOLZEN 13 DU x 182	01	036
00170	505838	1901501124	STELLSCHRAUBE M 8x30	01	009
00171	600091		WIPPENPAKET, KPL.	01	109
			<u>BESTEH. AUS 00163, 00167</u>		
			<u>00168-00170</u>		
00172	539392	3936006003	PUMPENSCHLEIBE 280 DU	01	121
00173	589624	1901413169	GEWINDESTIFT M 6x10	01	013
19040	501336	0001573101	MOTORSCHLEIBE 60/14 DU 2x10	01	077
19041	501328	0001572101	MOTORSCHLEIBE 60/16 DU 2x10	01	077
19042	501344	0001574101	MOTORSCHLEIBE 60/18 DU 2x10	01	077
19043	501352	0001575101	MOTORSCHLEIBE 60/19 DU 2x10	01	077
19044	502243	0003816101	MOTORSCHLEIBE 60/22 DU 2x10	01	090
00000	501816	0001697101	MOTORSCHLEIBE 60/24 DU 2x10	01	090
00175	506516	1901652094	GEWINDESTIFT M 5x8	01	001

KATNR. ALT	KATNR. NEU	SACH - NR.	B E N E N N U N G	MENGE	PR. GR.
			<u>WL 2000/2500</u>	**	
00176	524484	1953004531	KEILRIEMEN 10X6X980	02	046
00178	530417	3020234003	STOPFBUCHSEGEHAEUSE	01	080
00179	519146	1950109742	MANILADICHTUNG 78X62,5X0,2	01	002
00180	502650	1010246324	STOPFBUCHSEINSATZ	01	045
00182	551279	4700177001	STUETZRING, KPL.	01	058
00000	537756	3920701630	KOLBENSTANGENFUEHRUNGSRING	01	028
00183	524204	1952486715	PACKUNGSRING 12X24X6	05	013
00184	551031	4700012111	STOPFBUCHSE, KPL.	01	107
			<u>BESTEH. AUS 00178,00180-00182</u>		
00185	530433	3020250003	ZYLINDERTEIL	01	130
00186	503843	1901014091	SEKA-SCHRB. M 12X50	02	012
00187	538620	3933002323	MESSING-ZYLINDER 55 DU	01	092
00188	589608	1020290324	T DUO KOLBEN 55 DU	01	101
00189	540986	4000020101	SCHNUEFFELVENTIL R 3/8 Z, KPL.	01	052
00190	512206	1907003210	VERSCHLUSS-SCHRAUBE R 3/8 Z	01	015
00191	518352	1950005721	KLINGERITDICHTUNG 22X16,5X1,5	01	001
00192	531294	3100260003	ZYLINDERDECKEL	01	053
00193	519626	1950213531	DICHTUNG 84X63X2	01	009
00194	504521	1901217091	SEKA SCHRAUBE M 10X40	02	007
00195	508470	1902103170	SEKA-MUTTER M 10	02	002
00196	600105		ZYLINDERDECKEL, KPL.	01	059
			<u>BESTEH. AUS 00192-00195</u>		
00197	551040	4700013101	ZYLINDERTEIL, KPL. OHNE KOLBEN	01	144
			<u>BESTEH. AUS 00185-00187,00189- 00191,00196</u>		
00199	504297	3942280606	VENTILKOERPER, KUNSTSTOFF	04	010
00200	516465	1916224536	VENTILGUMMI, DRUCKSEITE 56 DU	02	022
00201	516481	1916226536	VENTILGUMMI, SAUGSEITE 56 DU.	02	020
00202	516473	1916225536	VENTILGUMMI, UNTEN 56 DU.	04	020
00203	551716	4700080111	VENTILPLATTE, KPL.	01	131
			<u>BESTEH. AUS 00199-00202</u>		

KATNR. ALT	KATNR. NEU	SACH - NR.	B E N E N N U N G	MENGE	FR. GR.
			<u>WL 2000/2500</u>	**	
00204	520470	1950402531	OBERE DICHTUNG	01	016
00205	520144	1950352531	UNTERE DICHTUNG	01	016
00208	512206	1907003210	VERSCHLUSS-SCHRAUBE R 3/8 Z.	02	015
00209	518352	1950005721	KLINGERITDICHTUNG 22x16,5x1,5	02	001
20100	552267	4700135101	DRUCKWINDKESSEL, KPL, WL 2000/4 BAR	01	158
20101	552275	4700136101	DRUCKWINDKESSEL, KPL, WL 2500/4 BAR	01	161
20102	552283	4700137101	DRUCKWINDKESSEL, KPL, WL 2000/6 BAR	01	158
20103	552291	4700138101	DRUCKWINDKESSEL, KPL, WL 2500/6 BAR	01	161
20104	589705	4700135101	DRUCKWINDKESSEL, REP, WL 2000/4 BAR	01	132
20105	589713	4700136101A	DRUCKWINDKESSEL, REP, WL 2500/4 BAR	01	133
20106	589721	4700137101A	DRUCKWINDKESSEL, REP, WL 2000/6 BAR	01	132
20107	589730	4700138101A	DRUCKWINDKESSEL, REP, WL 2500/6 BAR	01	133
00213	504742	1901244091	SEKA-SCHRAUBE M 12x100	04	015
00214	508489	1902104170	SEKA-MUTTER M 12	04	003
00215	540137	3947003003	SAUGFLANSCH R 1 1/4 Z, OVAL	01	052
00216	504513	1901216091	SEKA SCHRAUBE M 10x35	02	007
00217	519561	1950206531	DICHTUNG 60x35x3	01	003
00218	600113		SAUGFLANSCH, KPL.	01	056
			<u>BESTEH. AUS 00215-00217</u>		
00219	540110	3947002003	DRUCKFLANSCH R 1, OVAL	01	047
00220	504513	1901216091	SEKA SCHRAUBE M 10x35	02	007
00221	519553	1950205531	DICHTUNG 50x30x3	01	003
00222	600032		DRUCKFLANSCH, KPL	01	051
			<u>BESTEH. AUS 00219-00221</u>		
			<u>WAHLWEISE: ALTE AUSF.</u>		
			<u>SAUG-UND DRUCKVENTILE</u>		
00230	530492	3020360390	SAUGVENTILKEGEL	02	076
00231	516368	1916202559	VENTILGUMMISCHEIBE	02	014
00232	515787	1915001298	VENTILFEDER 28x1,5x43	02	012
00233	517151	1927003612	FEDERTELLER	02	012
00234	510378	1904402240	SPLINT 3x20	02	003

KATNR. ALT	KATNR. NEU	SACH - NR.	B E N E N N U N G	MENGE	FR. GR.
			<u>WL 2000/2500</u>	**	
00235	552127	4700121101	SAUGVENTIL, KPL	02	079
			<u>BESTEH. AUS 00230-00234</u>		
00236	530506	3020361390	DRUCKVENTILKEGEL	02	078
00237	516368	1916202559	VENTILGUMMISCHEIBE	02	014
00238	515787	1915001298	VENTILFEDER 28x1,5x43	02	012
00239	517151	1927003612	FEDERTELLER	02	012
00240	510378	1904402240	SPLINT 3x20	02	003
00241	552135	4700122101	DRUCKVENTIL, KPL	02	081
			<u>BESTEH. AUS 00236-00240</u>		
00242	518352	1950005721	KLINGERITDICHTUNG 22x16,5x1,5	01	001
00243	525707	1990010566	GUMMILIPPE 3/8 Z	01	012

KATNR ALT	KATNR NEU	SACH - NR.	B E N E N N U N G	MENGE	PR. GR.
			ERSATZTEILPREISLISTE	*	
			AGGREGATE FILIUS 2000/2500	**	
06170	508012	1901960091	FLACHRUNDSCHR. M8x40	04	005
06171	508454	1902002173	SEKA-MUTTER M8	04	001
06172	509752	1903509062	U-SCHEIBE 8,4DU.	04	001
06173	519839	1950251530	GU-SCHEIBE 26/9,5DU. x4	04	001
06174	525731	1990044530	SCHLAUCH 11/7DU. x10	04	002
06175	525901	1990086771	KORKUNTERLAGE 50x100	01	017
06176	525880	1990083771	KORKUNTERLAGE 50x150	01	019
			*		
06178	540307	3947019003	FLANSCH, OVAL R3/4 Z.	01	049
06180	512834	1909091051	ROHRBOGEN R3/4 Z.	01	048
06181	525855	1990079531	SCHLAUCH 35/25DU. x270	01	054
06182	510718	1904601080	SCHLAUCHKLEMME 34x37DU	01	016
06183	510726	1904603080	SCHLAUCHKLEMME 37x40DU	01	016
			*		
06185	526550	1991202000	DRUCKSCHALTER 1,5-3,0 BAR	01	089
06186	535087	3911204080	LANGNIPPEL R1/2 Z. x80	01	022
			*		
06114	589659	4006040101	LUFTWART V, KPL	01	106
			*		
06187	591033	1912852000	MANOMETER R1/4 Z, 0-6 BAR,	01	069
			*		
06193	543616	4130007080	DRUCKKESSEL, LIEG, VERZ. 150L	01	201
06194	543624	4130011080	DRUCKKESSEL, LIEG, VERZ. 200L	01	209
06188	543667	4130031080	DRUCKKESSEL, LIEG, VERZ. 250L	01	226
06189	543632	4130014080	DRUCKKESSEL, LIEG, VERZ. 300L	01	223
06197	526258	1990442000	HANDLOCHDECKEL	01	083
06198	522430	1950937530	HANDLOCHDECKELDICHTUNG	01	033

ERSATZTEILPREISLISTE
LOEWE-WASSERKNECHT-Aggregat FILIUS 2000/2500

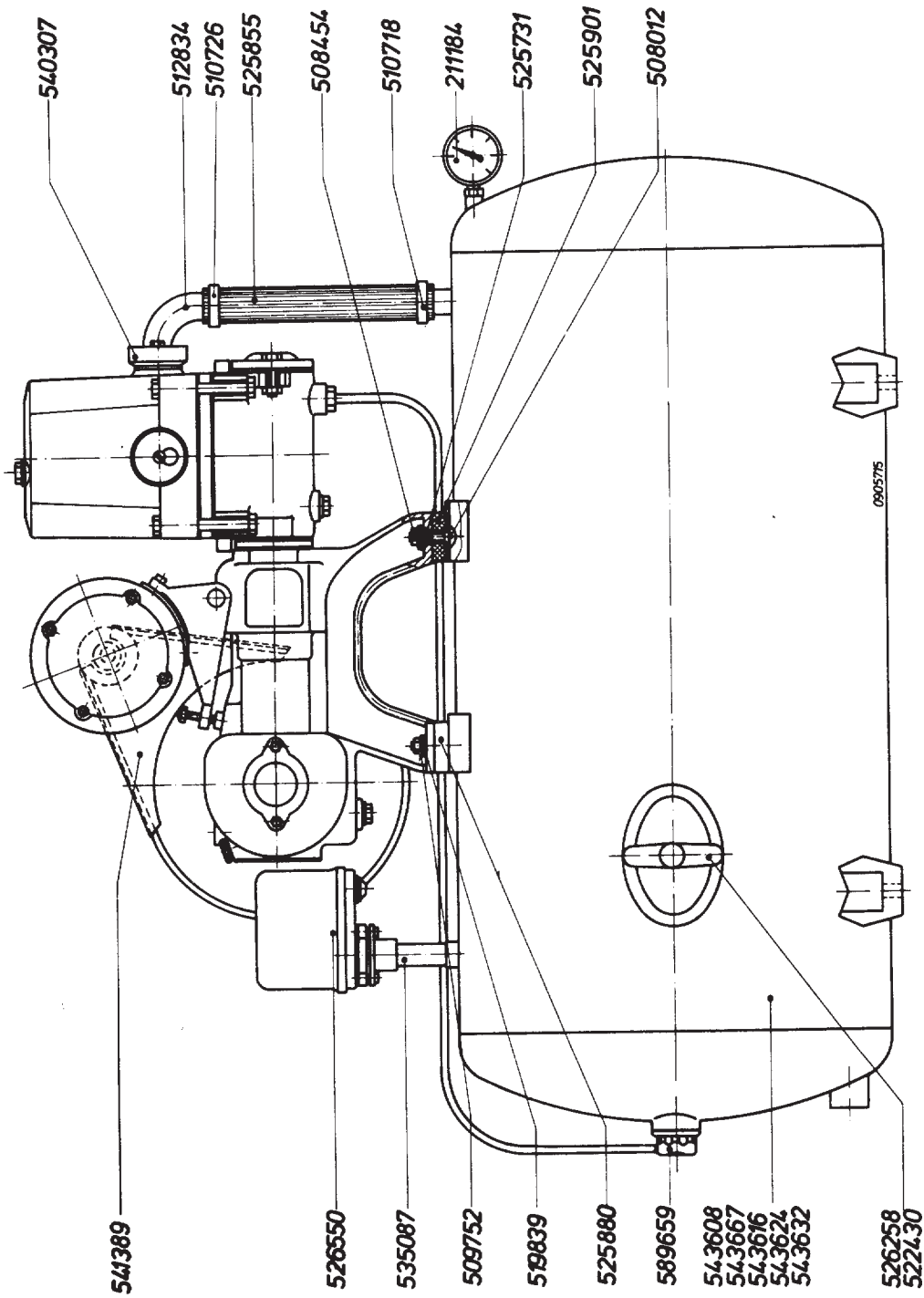

KATNR. ALT	KATNR. NEU	SACH - NR.	B E N E N N U N G	MENGE	PR. GR.
			ERSATZTEILPREISLISTE	*	
			<u>WL 4000/5000</u>	**	
00260	530565	3030001003	GETRIEBEGEHAUSE	01	178
00261	502731	1030010221	ABDICHTBLECH 68 DU	01	025
60262	502740	1030020221	GEHAUSEDECKEL 85 DU	01	015
00263	503690	1901001091	SEKA-SCHRAUBE M 6x15	01	001
00264	551112	4700020101	PEILSTAB 5x105, KPL.	01	031
00265	512206	1907003210	VERSCHLUSS-SCHRAUBE R 3/8 Z.	01	015
00266	518352	1950005721	KLINGERITDICHTUNG 22x16, 5x1,5	01	001
00267	600121		GETRIEBEGEHAUSE, KPL.	01	179
			<u>BESTEH. AUS 00260-00266</u>		
00268	530590	3030060003	KURBELWELLE/WL 4000	01	128
00269	530921	3060060003	KURBELWELLE/WL 5000	01	129
00270	511226	1905019068	PASSFEDER A 8x7x32	01	009
00271	600130		KURBELWELLE, KPL. /WL 4000	01	128
			<u>BESTEH. AUS 00268, 00270</u>		
00272	600148		KURBELWELLE, KPL. /WL 5000	01	129
			<u>BESTEH. AUS 00269, 00270</u>		
00273	530603	3030070003	FLANSCHLAGER	01	104
00274	519278	1950129742	MANILADICHTUNG 80x68, 5x0,2	01	002
00275	504033	1901105098	SEKA SCHRAUBE M 8x20	02	005
00276	600156		FLANSCHLAGER, KPL.	01	104
			<u>BESTEH. AUS 00273-00275</u>		
00277	530611	3030080003	DURCHGANGSLAGER	01	106
00278	520799	1950510555	SIMMERRING 35x56x10 BA	01	055
00279	519278	1950129742	MANILADICHTUNG 80x68, 5x0,2	01	002
00280	504033	1901105098	SEKA SCHRAUBE M 8x20	02	005
00281	600164		DURCHGANGSLAGER, KPL.	01	114
			<u>BESTEH. AUS 00277-00280</u>		
00282	551775	4700086101	PLEUELSTANGE, KPL.	01	134
00283	517100	1925004270	KREUZKOPFBOLZEN 16x0,5	01	037
00284	516210	1916002559	ABTRÖPFSCHLEIBE 55x14x7	01	015